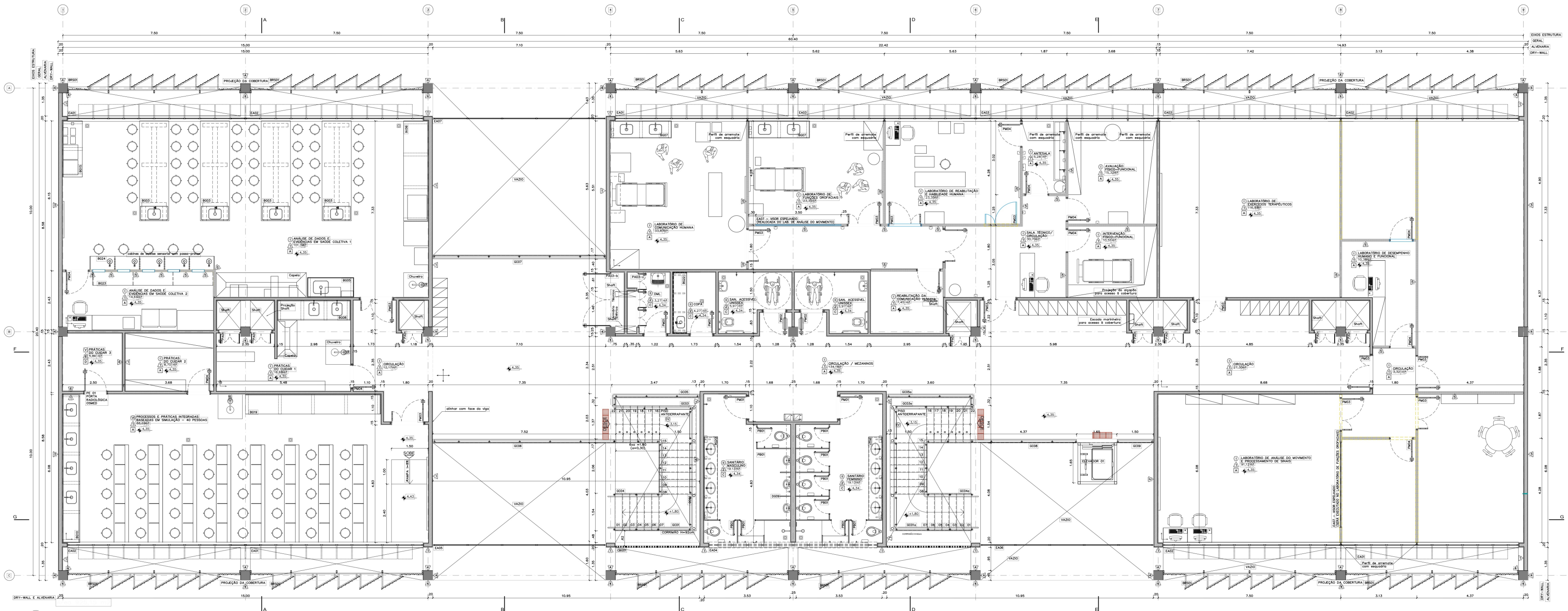

PLANTA PAVIMENTO SUPERIOR

Área = 925,15m² / Nível acabado = +4,35m, exceto onde indicado.
ESC.: 1:50

LEGENDA

PISO – AMBIENTE
PAREDE – ÁREA m²
TETO – NÍVEL

Parede a construir em tijolo de barro furado
Parede a construir em gesso acartonado

ESPECIFICAÇÕES (mais detalhes ver Caderno de Especificações)

PISO	I	Piso em granitina polida, 75% cimento branco e 25% cimento comum, com juntas plásticas cinza claro, em placas de 1,25 x 1,25 x 0,015 m. Rodapé boleado (r = 15mm) do mesmo material, altura 10cm.
	II	Piso cerâmico, dimensões 30 x 30 cm, linha Granite, fabricante Cecrisa ou equivalente. Rejuntamento epóxi cor cinza, com 3mm. Rodapé em granito cinza andorinha h=10cm. Alinhar junta do piso com a junta da parede.
	III	Piso cimentado com cimento e areia traço 1:3. Acabamento sobre concreto com 7 cm de espessura. Juntas de dilatação seca a cada 1,25m.
	IV	Piso em granito cinza andorinha flameado p/ os pisos e patamares das escadas, com dimensões indicada nos desenhos.
	V	Piso em granitina polida, 75% cimento branco e 25% cimento comum, com juntas plásticas cinza claro, em placas de 1,25 x 1,25 x 0,015 m, com contra-piso executado em argamassa baritada, conforme especificação. Rodapé boleado (r = 15mm) do mesmo material, altura 10cm.
PAREDE	1	Parede em alvenaria com pintura com tinta acrílica semi-brilho premium cor branco gelo sob massa acrílica branca, fabricante Suvinil.
	2	Parede em cerâmica, dimensões 15 x 15 cm, linha White Basic Lux marca Portinari, cor branco, fabricante Cecrisa ou equivalente. Rejuntamento epóxi cor branco brilhante com 3 mm até teto.
	3	Parede pintura com tinta acrílica semi-brilho premium cor branco gelo sem massa, fabricante Suvinil.
	4	Concreto aparente com aplicação de uma demão de selador acrílico puro emulsionado em água, tipo Selador FC da Viapol ou equivalente e posterior aplicação, após secagem, de uma demão farta de verniz acrílico puro, acabamento fosco, sem estireno, à base de solvente tipo Fuseprotec fosco da Viapol ou equivalente.
	5	Paredes em gesso acartonado, espessura do gesso de 1,25 cm, pintadas com tinta acrílica semi-brilho premium sobre massa, cor branco gelo, fabricante Suvinil. Rodapé em granitina polida, 75% cimento branco, 25% cimento comum, altura 10cm.
	6	Parede em alvenaria com reboco executado em argamassa baritada até a altura da laje de teto, conforme especificação. Pintura com tinta acrílica semi-brilho premium cor branco gelo sob massa acrílica branca, fabricante Suvinil.
TETO	A	Forro de gesso removível, em placas de 125x62,5cm, espessura de 9,5mm, cor branca, borda aparente, com acabamento liso e película de PVC. Modelo: Gyprex, fabricante Placo do Brasil ou equivalente.
	B	Teto em laje pré-fabricada de concreto aparente, com aplicação de uma demão de selador acrílico puro emulsionado em água, tipo Selador FC da Viapol ou equivalente e posterior aplicação, após secagem, de uma demão farta de verniz acrílico puro, acabamento fosco, sem estireno, à base de solvente tipo Fuseprotec fosco da Viapol ou equivalente.
	C	Forro autoportante de gesso acartonado com tabica metálica. Forro e tabica serão regularizados com massa pva e pintados com tinta látex, cor branco neve.
	D	Teto revestido em reboco executado com argamassa baritada, conforme especificação e posterior instalação de forro de gesso removível, em placas de 125x62,5cm, espessura de 9,5mm, cor branca, borda aparente, com acabamento liso e película de PVC. Modelo: Gyprex, fabricante Placo do Brasil ou equivalente.
DIVISÓRIA SANITÁRIO		Divisórias dos sanitários em granito cinza andorinha, espessura de 3 cm, com todas as faces aparentes polidas.
PLATAFORMA		Plataforma vertical – Modelo Easy, enclausurado, fabricante ThyssenKrupp
BRISE		BRS01– Brise em telha perfurada MBP–25, 16 furos por cm2, esp. 0,80 mm, pintura eletrostática pó poliester com 50 micra, cor branca, aplicada sobre superfície fosfatizada, fixada em perfis metálicos brancos e parafusos bicromatizado ecocel.

QUADRO DE ESQUADRIAS

ESQUADRIA	DIMENSÕES (largura x altura / peitoril ou bandeira)	DESCRIÇÃO	LOCALIZAÇÃO	QUANT.
ESQUADRIAS EA				
Esquadrias com montantes e quadro em alumínio com pintura anodizada branca linha Inova da Alcoa, com vidro laminado cinza.				
EA01	7,32 x 2,05 / 1,40	Esquadria com maxim-ar, vidro fixo e veneziana	Fachadas	08
EA02	7,32 x 2,05 / 1,40	Esquadria com maxim-ar, vidro fixo e veneziana	Fachadas	08
EA03	7,54 x 2,05 / 1,40	Esquadria com maxim-ar, vidro fixo e veneziana	Fachadas	06
EA04	6,90 x 1,66 / 1,80	Esquadria com basculante e veneziana	Sanitários	02
EA05	7,10 x 7,20 / 2,10	Esquadria com 2 portas, vidros fixos leitoso ou jateado	Fachada	01
EA06	7,10 x 7,20 / 2,10	Esquadria com 1 porta, vidros fixos leitoso ou jateado	Fachada	01
Esquadrias em alumínio com pintura anodizada branca linha Inova da Alcoa, com vidro fixo comum transparente, para dry-wall.				
EA07	3,50 x 1,00/ h=1,20	Vidro fixo em painel de dry-wall – espelhado	Gravação de fala e voz	01
EA08	1,90 x 1,00/ h=1,20	Vidro fixo em painel de dry-wall	Laboratórios	03
EA09	3,75 x 1,00/ h=1,20	Vidro fixo em painel de dry-wall	Laboratórios	02
Esquadrias em alumínio na cor natural linha Inova da Alcoa, com fechamento em tela perfurada em alumínio Furo redondo 25,4mm E.C 32mm, da linha Permetal ou semelhante				
EA10	2,15 x 0,40/ h=1,35	Esquadria com fechamento em chapa perfurada	Cobertura	04
GRADES GR				
Grades metálicas com pintura automotiva cor grafite 50%				
GR01	1,20 x 2,00	Grade metálica fixa	Sala de Gases	02
GR02	1,40 x 2,00	Portão metálico com duas folhas de giro	Sala de Gases	02
PORTAS PA				
Portas em alumínio com pintura anodizada branca linha Inova da Alcoa com veneziana vazada.				
PA01	0,88 x 2,14	Porta de veneziana c/ 02 folhas	Shafts	16
PA02	0,95 x 2,12 (bandeira 0,85)	Porta em telha perfurada MBP–25 c/ 01 folha	Brises	06
PA03–a	2,22 x 2,14 (bandeira 0,81)	Portas de veneziana c/ 06 folhas	Shaft térreo	01
PA03–b	2,22 x 2,14 (bandeira 1,31)	Portas de veneziana c/ 06 folhas	Shaft pav. superior	01
PA04	0,90 x 1,50	Porta de veneziana c/ 01 folha	Shafts da cobertura	05
Portas sarrafeadas de 36mm em compensado de madeira, com revestimento em laminado melamínico texturizado 1mm.				
PM01	0,90 x 2,10	Porta 01 folha, veneziana (0,50X0,40)	Sanitários, DML e copa	06
PM02	0,90 x 2,10	Porta 01 folha, veneziana (0,50X0,40), barra e proteção	Sanitários PNE	04
PM03	1,30 x 2,10	Porta 2 folhas (0,90+0,40) c/ 2 visores	Salas	17
PM04	0,90 x 2,10	Porta 1 folha c/ 1 visor	Salas	20
PM04–a	0,90 x 2,10	Porta 1 folha c/ 1 visor com vidro jateado	Vestiário	01
PORTAS PB				
Portas sarrafeadas de 28mm em compensado de madeira naval 6mm, com revestimento em laminado melamínico texturizado 1mm, cor gelo L10, fab. fórmica ou equiv.				
PB01	0,60 x 1,60 / 0,20 (vazio)	Porta de madeira com 01 folha	Box Vaso Sanitário	18
PORTAS PE				
Porta radiológica montada em batentes de aço, acabamento em fórmica branca 920x2100mm 2mm PB, fab. OSMED				
PE01	0,92 x 2,10	Porta de fórmica com proteção radiológica com 01 folha	Sala de Raio-X	01

LEGENDA COBOGÓS

CÓDIGO	DIMENSÃO (cm) LxHxP (unidade)	DESCRIÇÃO	AMBIENTE	QUANT.
CBG–01	345x725x06 41x41X07	Pré-moldado de concreto de 16 furos, peças por conjunto, modelo 220, fabr. Neorex, ou equivalente (120 peças).	FACHADA/ESCADA	02

QUADRO DE BRISES

TIPO	DIMENSÕES (largura x altura (m))	DESCRIÇÃO	LOCALIZAÇÃO	QUANT.
Brise em telha perfurada MBP–25, 16 furos por cm2, esp. 0,80 mm, pintura eletrostática pó poliester com 50 micra, cor branca, aplicada sobre superfície fosfatizada, fixada em perfis metálicos brancos e parafusos bicromatizado ecocel.				
BRS–01	7,10 x 7,09	6 peças de 1,05m inclinada e 2 peças de 0,90m reta nas extremidades	Fachadas	13

QUADRO DE PEÇAS DE GRANITO

PEÇA	DIMENSÕES (largura x altura ou comprimento / altura do piso)	LOCALIZAÇÃO	QUANT.
DIVISÓRIAS			
Divisórias dos sanitários em granito cinza andorinha, espessura de 3 cm, com todas as faces aparentes polidas.			
DG01	1,37 x 1,82	Sanitários	05
DG02	0,28 x 1,82	Sanitários	01
DG03	0,12 x 1,82	Sanitários	02
DG04	0,38 x 1,82	Sanitários	04
DG05	1,47 x 1,82	Sanitários	02
DG06	0,93 x 1,82	Sanitários	02
DG07	0,23 x 1,82	Sanitários	02
DG08	0,32 x 1,82	Sanitários	02
DG09	0,42 x 1,82 / 0,40	Sanitários	01
DG10	0,67 x 1,82	Sanitários	02
DG11	0,25 x 1,82	Sanitários	01
PRATELEIRAS			
Prateleiras dos sanitários em granito cinza andorinha, espessura de 3 cm, com todas as faces aparentes polidas.			
PG01	0,29 x 1,06	Sanitários	02
PG02	0,17 x 0,95	Sanitários	08
BANCADAS			
Bancadas com apoio e mesa em concreto revestida de granito cinza andorinha. Granito com espessura de 2 cm com todas as faces aparentes polidas.			
BG01	4,80 x 1,20 / 0,90	Laboratórios – Térreo	02
BG02	3,50 x 1,20 / 0,90	Laboratórios – Térreo	04
BG03	4,10 x 1,20 / 0,90	Laboratórios Térreo e Pav Superior	12
BG04	4,80 x 1,20 / 0,90	Laboratórios – Térreo	04
BG05	1,90 x 0,80 / 0,90	Laboratórios – Térreo e Pav Superior	05
BG06	2,37 x 0,80 / 0,90	Urin./Parasito – Térreo	01
BG07	2,50 x 0,70 / 0,90	Sala e Laboratório – Pav Superior	02
BG08	2,97 x 0,80 / 0,90	Almoxarifado Térreo e Pav Superior	02
BG09	2,97 x 0,80 / 0,90	Almoxarifado Térreo	01
BG10	6,10 x 0,70 / 0,90	Laboratório – Pav Superior	01
BG11	6,17 x 0,80 / 0,90	Laboratório – Térreo	01
BG12	1,50 x 0,60 / 0,90	Sala de Balanças/Laboratório Térreo	03
BG13	1,87 x 0,60 / 0,90	Laboratório – Térreo	01
BG14	1,87 x 0,50 / 0,90	Laboratório – Térreo	01
BG15	2,30 x 0,80 / 0,90	Sala de Eq.Térreo/ Laboratório Pav Sup.	02
BG16	4,10 x 1,00 / 0,90	Sala de Eq./ Laboratório Térreo e Pav Sup.	03
BG17	4,10 x 0,80 / 0,90	Laboratório Térreo e Pav Superior	02
BG18	5,45 x 1,00 / 0,90	Laboratório/ Almoxarifado – Térreo	02
BG19	5,55 x 0,80 / 0,90	Laboratório – Pav Superior	01
Bancadas em granito cinza andorinha, espessura de 2 cm, com todas as faces aparentes polidas.			
BG20	3,40 x 0,57 / 0,80	Sanitários masculino	02
BG21	3,40 x 0,57 / 0,80	Sanitários feminino	02
BG22	2,475 x 0,57 / 0,90	Copa	01
BG23	4,95 x 0,55 / 0,80	Sala de Equipamentos – Pav Superior	01
Bancadas em granito branco aqualux ou desireé, espessura de 2 cm, com todas as faces aparentes polidas.			
BG24	5,12 x 0,55 / 0,80	Laboratório de bromatologia – pav superior	01
Bancada com base em tijolo furado, rebocada e pintada com tinta acrílica na cor branca, com tampos e rodapé em granito cinza andorinha polido em todas as faces aparentes			
BG25	0,40 X 2,10 / 1,20 ; 0,60 X 1,78 / 0,75	Halls de Entrada – pav térreo	02

LEGENDA E NOTAS

1. ACRESCENTAR/REALOCAR
2. ACRESCENTAR/REALOCAR: 1 porta PM03 de 1,38 x 2,10 m
3. RETIRAR/NÃO EXECUTAR
4. RETIRAR/NÃO EXECUTAR: 2 portas PM03 de 1,38 x 2,10 m e 2 portas PM04 de 0,98 x 2,10 m

Fundação Universidade de Brasília
CEPLAN

UEP-FCE

PROJETO EXECUTIVO			23106.059195/2020-73	
COORD.	ARQ. BRUNO GUIMARÃES	ADEQUAÇÃO - PAV. SUPERIOR	ESCALA: 1:50	PE 02/02
AUTOR	ARQ. TALITA PRADO		DATA: 11/NOV/2020	

C:\Users\73129992120\OneDrive - unb.br\FCE\v02\20201110-fce-uep-pe-ar-04-planta superior 50-proposta r02.dwg

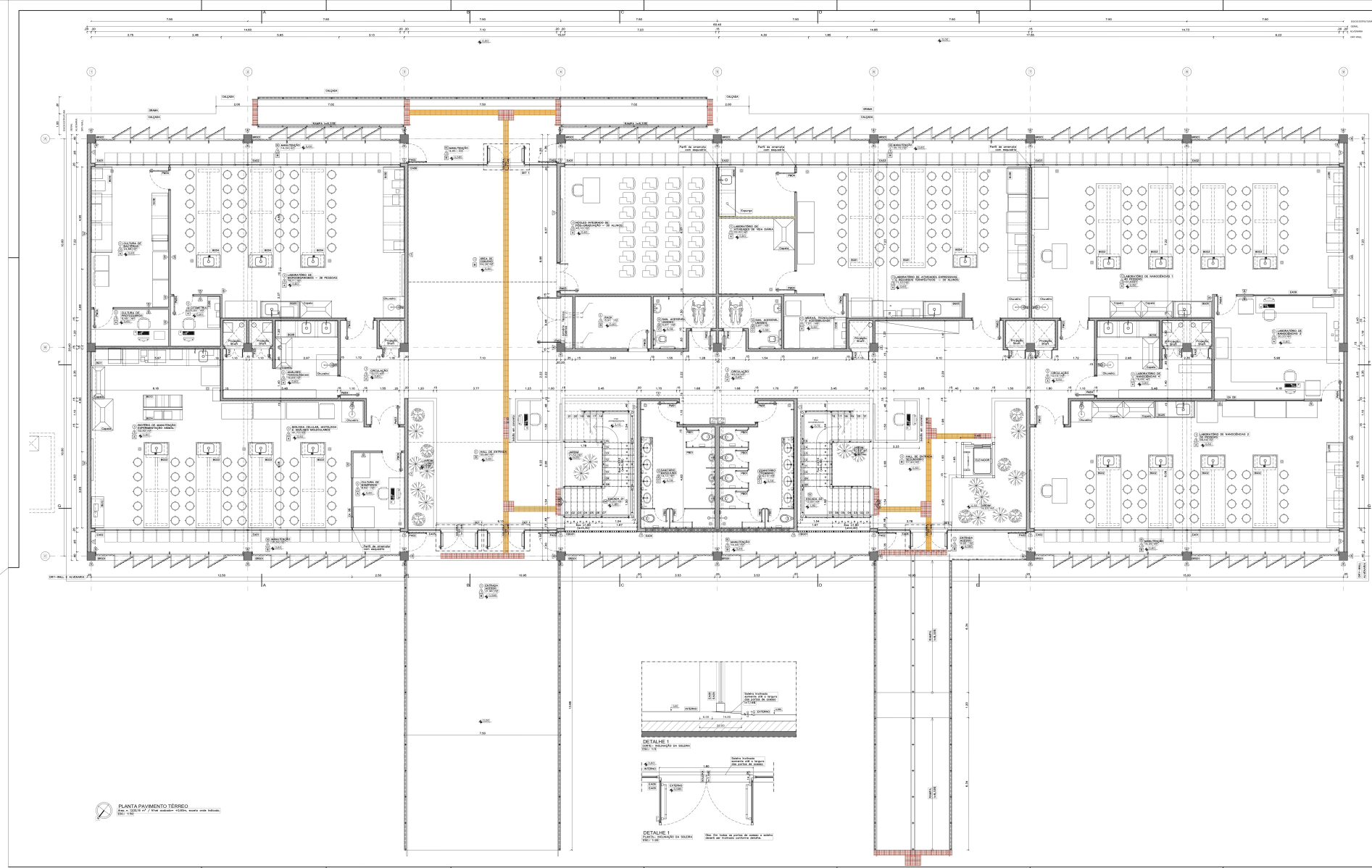

LEGENDA

PISO		Parede a construir em tijolo de barro furado
PAREDE		Parede a construir em gesso acartonado
TETO		

ESPECIFICAÇÕES - onde detalhes ou Caderno de Especificações (E)

PISO
1. Piso em granitino polido, TON variado, branco e preto ornamental, com juntas plásticas claras sem, em placas de 1,20 x 1,20 e 0,60 x 0,60, sem contra-piso executado em argamassa traço, conforme especificação, flutuado sobre 3 + 15mm) de manta de polietileno, sobre 15mm.
2. Piso cerâmico, dimensões 30 x 30 cm, tipo Ilúcida, fabricante Delfos ou equivalente, Regularização sobre contra-piso de 5cm, com argamassa traço 1:3:3 (cimento:cal:areia) com juntas de 1cm, com rejunte com argamassa.
3. Pavimentação em cimentado e alisado traço 1:3:3 (cimento:cal:areia) com juntas de 1cm, com rejunte com argamassa.
4. Piso em granito preto amadeirado flamejado p/ as áreas e polimentos das escadas, com dimensões indicadas no projeto.
5. Piso em granitino polido, TON cinzento branco e TON cinzento escuro, com juntas plásticas claras sem, em placas de 1,20 x 1,20 e 0,60 x 0,60, sem contra-piso executado em argamassa traço, conforme especificação, flutuado sobre 3 + 15mm) de manta de polietileno, sobre 15mm.

PAREDE
1. Parede em alvenaria com pintura com tinta acrílico semi-brilho premium cor branco gelo sob massa) fabricante Suvinil ou equivalente.
2. Parede em cerâmica, dimensões 15 x 15 cm, tipo Atlas Biela Luz marca Portobello, cor branco, fabricante Delfos ou equivalente. Rejuntamento após cor branco brilhante com 3 mm até fim.
3. Parede pintura com tinta acrílico semi-brilho premium cor branco gelo sem massa, fabricante Suvinil.
4. Concreto aparente com aplicação de uma demão de selador acrílico para emulsionados em água, tipo Sealer Fix da Suvinil ou equivalente a preparar conforme especificação, após secagem, lixar com lixa d'água nº 220, aplicando duas demãos de verniz acrílico fosco, sem saliência, à base de solvente tipo Hidrolaca fosco da Hydrolight ou equivalente.
5. Parede em gesso acartonado, espessura do gesso de 1,25 cm, montagem com tinta acrílico semi-brilho premium cor branco gelo sem massa) fabricante Suvinil ou equivalente, com lã de vidro entre chapas, 70 mm de espessura, com densidade indicada no projeto.
6. Parede em alvenaria com chapas executadas em argamassas bastarda até o ultimo fio de teto, conforme especificação. Pintura com tinta acrílico semi-brilho premium cor branco gelo sob massa) fabricante Suvinil ou equivalente. Aplicação de uma demão de selador acrílico para emulsionados em água, tipo Sealer Fix da Suvinil ou equivalente a preparar conforme especificação, após secagem, lixar com lixa d'água nº 220, aplicando duas demãos de verniz acrílico fosco, sem saliência, à base de solvente tipo Hidrolaca fosco da Hydrolight ou equivalente.

TETO
1. Forro em placas removíveis em placas de 625x625x15mm, espessura de 15mm, cor branco, modelo Ajustável, com sistema de suspensão em T15 da Knauf Suprema, fabricante Placo do Brasil ou equivalente.
2. Teto em laje pré-fabricada de concreto aparente, com aplicação de uma demão de selador acrílico para emulsionados em água, tipo Sealer Fix da Suvinil ou equivalente a preparar conforme especificação, após secagem, lixar com lixa d'água nº 220, aplicando duas demãos de verniz acrílico fosco, sem saliência, à base de solvente tipo Hidrolaca fosco da Hydrolight ou equivalente.
3. Forro em placas de gesso acartonado, com tratamento de juntas e cantos com fita reforçadas com massa para a pintura com tinta látex, cor branco neve.
4. Teto revestido em tabuas envernizadas com argamassa bastarda até o ultimo fio de teto, conforme especificação. Pintura com tinta acrílico semi-brilho premium cor branco gelo sob massa) fabricante Suvinil ou equivalente. Aplicação de uma demão de selador acrílico para emulsionados em água, tipo Sealer Fix da Suvinil ou equivalente a preparar conforme especificação, após secagem, lixar com lixa d'água nº 220, aplicando duas demãos de verniz acrílico fosco, sem saliência, à base de solvente tipo Hidrolaca fosco da Hydrolight ou equivalente.

DIVISÓRIA SANITÁRIO
Fabricante vertical — Modelo Easy envidraçado, fabricante Hydrasantiago

PLATIBANDA
Revestimento vertical — Modelo Easy envidraçado, fabricante Hydrasantiago

BRISE
BRISE1 - Brise em folha perfurada BBP-25, 10 furos por cm2, esp. 0,80 mm, pintura eletrostática cor preferial com 30 micra, cor branca, aplicada sobre superfície metálicas, fixada em perfis metálicos galvanizados e parafusos inoxidáveis.

QUADRO DE ESQUADRIAS

TIPO/NOTA	DIMENSÕES (Altura x Largura x Espessura)	DESCRIÇÃO	LOCALIZAÇÃO	QUANT.
ESQUADRIAS EM				
Esquadrias com madeiras a queim em duratrilo com pintura envidraçada branca fosca trave de viga, com vidro laminado duplo.				
14401	1,40 x 2,20 / 1,40	Esquadria com madeira de vidro fixo e veneziana	Farmácias	08
14451	1,40 x 2,20 / 1,45	Esquadria com madeira de vidro fixo e veneziana	Farmácias	08
15401	1,50 x 2,20 / 1,40	Esquadria com madeira de vidro fixo e veneziana	Farmácias	08
15451	1,50 x 2,20 / 1,45	Esquadria com madeira de vidro fixo e veneziana	Farmácias	08
15455	4,50 x 2,20 / 2,20	Esquadria com 3 portas sobre fixo sobre vão (grande)	Farmácia	01
15456	4,70 x 2,20 / 2,20	Esquadria com 3 portas sobre fixo sobre vão (grande)	Farmácia	01
Esquadrias em duratrilo com pintura envidraçada branca fosca trave de viga, com vidro fixo comum transparente, para dry-wall.				
15420	1,50 x 1,00 / 0,20	Vidro fixo em pintura de dry-wall — espelhado	Gabinete Médico	01
15430	1,50 x 1,00 / 0,20	Vidro fixo em pintura de dry-wall	Laboratórios	03
15440	1,50 x 1,00 / 0,20	Vidro fixo em pintura de dry-wall	Laboratórios	03
Esquadrias em duratrilo na cor natural Alta trave de viga, com fabricado em tela perfurada em duratrilo.				
Tela radiante 25,4mm (1") 50mm, do tetro Permetal ou semelhante.				
22232	2,20 x 0,60 / 0,70	Esquadria com fabricante em chapa perfurada	Cadastrado	104
GRADES DE				
Grades metálicas com pintura automotiva cor grafite 108.				
GM01	1,20 x 0,00	Grade metálica fixa	Tela de Gases	102
GM02	1,60 x 0,00	Portão metálico com duas folhas de giro	Tela de Gases	102
PORTAS PA				
Portas em duratrilo com pintura envidraçada branca fosca trave de Mosa com venezianas vazadas.				
PA01	0,80 x 2,10	Porta de veneziana 2 / 2 folhas	Depósito	181
PA02	0,90 x 2,10	Porta de veneziana 2 / 2 folhas	Depósito	181
PA03	0,80 x 2,10 (bandeira 0,60)	Porta em tetro perfurado BBP-25 cr/ 2 folhas	Sala	08
PA04	0,80 x 2,10 (bandeira 0,60)	Porta em tetro perfurado BBP-25 cr/ 2 folhas	Sala de Aula	08
PA04-R	0,63 x 2,10 (bandeira 0,60)	Porta de veneziana 1 / 2 folhas	Depósito	181
PA05	0,80 x 1,50	Porta de veneziana cr/ 2 folhas	Depósito de cadastro	105
PORTAS PM				
Portas em duratrilo com pintura envidraçada branca fosca trave de Mosa com venezianas vazadas.				
PM01	0,90 x 2,10	Porta de veneziana (0,90X0,40)	Sanitários, DML e copa	08
PM02	0,80 x 2,10	Porta 2 folhas venezianas (0,90X0,40)	Sanitários PNE	08
PM03	1,20 x 2,10	Porta 2 folhas (0,90x0,40) cr/ 2 vidros	Salas	181
PM04	0,80 x 2,10	Porta 1 folha cr/ 1 vidro	Salas	181
PM04-R	0,80 x 2,10	Porta 1 folha cr/ 1 vidro com grade	Salas	181
PORTAS PE				
Portas envidraçadas de 35mm em compensado de madeira naval 8mm, com revestimento em laminado melamínico texturizado fosco, cor gelo 125, fab. Wilmob ou equiv.				
PE01	0,80 x 2,10	Porta de madeira com 02 folhas	Sala Sala Sanitário	181
PORTAS PE				
Porta radiológica montada em batentes de aço, acabamento em fabrica branca RX2x100mm (mm PA, PB, PBM)				
PE02	0,80 x 2,10	Porta de fabrica com proteção radiológica em 01 folha	Sala de Raio-X	181

LICENÇA COBOMBEIROS

CÓDIGO	DIMENSÕES (AxL)	DESCRIÇÃO	AMBIENTE	QUANT.
CBM-09	3M/3M/3M/3M (Altura/Largura/Espessura)	Placa sinalização de concreto de 15 Sonda, pregos por concreto, modelo CBM, Metros, ou equivalente (1.00 pregos)	FACHADA/ESTACAO	02

QUADRO DE BRISES

TIPO	DIMENSÕES (Altura x Largura x Espessura)	DESCRIÇÃO	LOCALIZAÇÃO	QUANT.
Brise em folha perfurada BBP-25, 10 furos por cm2, esp. 0,80 mm, pintura eletrostática cor preferial com 30 micra, cor branca, aplicada sobre superfície metálicas, fixada em perfis metálicos galvanizados e parafusos inoxidáveis.				
BRI-01	7,72 x 1,50	Brise em folha perfurada BBP-25, 10 furos por cm2	Fachada	02

QUADRO DE PISOS DE GRANITO

PISO	DIMENSÕES (Altura x Largura x Espessura)	LOCALIZAÇÃO	QUANT.
ESQUERDO			
Divisórias em sanitários em granito cinza andorinha, espessura de 2 cm, com todas as faces aparentes polidas.			
BX01	1,20 x 1,80	Sanitários	100
BX02	1,20 x 1,80	Sanitários	101
BX03	1,20 x 1,80	Sanitários	102
BX04	1,20 x 1,80	Sanitários	103
BX05	1,47 x 1,80	Sanitários	102
BX06	1,47 x 1,80	Sanitários	103
BX07	0,23 x 1,80	Sanitários	102
BX08	0,30 x 1,80	Sanitários	103
BX09	0,40 x 1,80 / 0,40	Sanitários	102
BX10	0,40 x 1,80	Sanitários	103
BX11	0,20 x 1,80	Sanitários	104
PEITORIS			
Peitoris em sanitários em granito cinza andorinha, espessura de 2 cm, com todas as faces aparentes polidas.			
PI01	0,28 x 1,96	Sanitários	100
PI02	0,28 x 1,96	Sanitários	101
RAMPAS			
Rampas com gorda e meia em concreto revestido de granito cinza andorinha. Granito com espessura de 2 cm; com todas as faces aparentes polidas.			
BX01	1,80 x 1,20 / 0,80	Laboratórios - Térreo	100
BX02	1,80 x 1,20 / 0,80	Laboratórios - Térreo	101
BX03	1,80 x 1,20 / 0,80	Laboratórios - Térreo	102
BX04	1,80 x 1,20 / 0,80	Laboratórios - Térreo	104
BX05	1,20 x 1,80 / 0,80	Laboratórios - 1 Pav Superior	100
BX06	2,23 x 0,80 / 0,80	Sala Professor - Térreo	104
BX07	1,20 x 0,70 / 0,80	Sala 2 Laboratório - 1 Pav Superior	100
BX08	2,87 x 0,80 / 0,80	Almoxarifado Térreo e Pav Superior	100
BX09	1,20 x 0,80 / 0,80	Laboratórios - Térreo	100
BX10	0,93 x 0,70 / 0,80	Laboratórios - 1 Pav Superior	100
BX11	0,71 x 0,80 / 0,80	Laboratórios - Térreo	100
BX12	1,50 x 0,80 / 0,80	Sala de Resíduos/Laboratórios Térreo	100
BX13	1,59 x 0,80 / 0,80	Laboratórios - Térreo	101
BX14	1,20 x 0,80 / 0,80	Laboratórios - Térreo	102
BX15	1,20 x 0,80 / 0,80	Sala de Cx/ Térreo / Laboratório Pav Sup.	102
BX16	1,23 x 1,20 / 0,80	Sala de Cx/ Laboratório Térreo e Pav Sup.	102
BX17	1,73 x 0,80 / 0,80	Laboratório Térreo e Pav Superior	100
BX18	0,49 x 1,20 / 0,80	Laboratório/ Almoxarifado — Térreo	100
BX19	1,20 x 0,80 / 0,80	Laboratórios - 1 Pav Superior	100
Rampas em gorda e meia em concreto revestido de granito cinza andorinha, espessura de 2 cm, com todas as faces aparentes polidas.			
BX20	1,40 x 0,57 / 0,80	Sanitários masculino	100
BX21	1,40 x 0,57 / 0,80	Sanitários feminino	100
BX22	2,40 x 0,57 / 0,80	Copa	100
BX23	1,80 x 0,53 / 0,80	Sala de Equipamentos - Pav Superior	04
Rampas em granito branco siqueira ou similar, espessura de 2 cm, com todas as faces aparentes polidas.			
BX24	1,20 x 0,80 / 0,80	Laboratórios - Térreo	104
Rampas com tres em 3cm, fundo, revestido a granito com fita antiriso na cor branca, com tampos e rodapé em granito cinza andorinha polido em todas as faces aparentes.			
BX25	1,040 x 1,20 / 1,040 x 1,20 / 0,75	Bancada de Entrada — piso térreo	100

LEGENDA E NOTAS:
1. ADEQUAÇÃO/TAP/REALOCAR
2. ADEQUAÇÃO/TAP/REALOCAR: 1 porta PM01 de 1,20 x 2,10 m
3. RETIRAR/NÃO EXECUTAR
4. RETIRAR/NÃO EXECUTAR: 2 portas PM01 de 1,20 x 2,10 m e 2 portas PA04 de 0,80 x 2,10 m

Fundação Universidade de Brasília
CEPLAN

UEP-FCE

PROJETO EXECUTIVO			20180818150328-12
COORD.	ARQ. RICARDO MANSO	ESCALA	1:50
AUTOR	ARQ. TAÍS TAVARES	DATA	11/08/2018

ADEQUAÇÃO - TÉRREO

PE 01/02

A reprodução deste documento, ou parte dele, por qualquer meio, sem prévia autorização escrita do autor, é proibida e constitui violação aos direitos autorais (Lei nº 9.610/98).